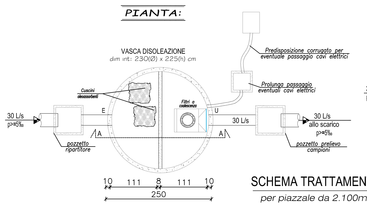

SCHEMA TRATTAMENTO
per piazzale da 2.100mq

RETI ACQUE NERE E SAPONATE (scarichi di tipo civile)

- rete fognatura acque meteoriche in cemento
- rete fognatura acque miste con tubi e pezzi speciali in PVC-U a norma UNI EN 1401 classe di rigidità per linea principale SN 8 SDR 34 linee di allaccio SN 4 SDR 41 colore di riferimento RAL 8023
- tubo in pvc ø 125-160
- tubo in polietilene diam. 100 per fognatura in pressione linea attivata quando la fognatura di Villotta sarà funzionanate
- pozzetto per ispezione in poletilene a sezione circolare diam. 60
- pozzetto per allaccio fognatura nera/bianca lotto
- pozzetto in cls 50x50 per ispezione esterno ai lotti
- pozzetto in cls 60x60 per ispezione tubazione in pressione

chiusini in ghisa sferoidale (circolari o quadri) cod. 500-7 a norma ISO 1083 (1987) conforme a classe D400 della norma UNI-EN 124 coperchio circolare ø 65 autocentrante

PLANIMETRIA GENERALE
scala 1:500

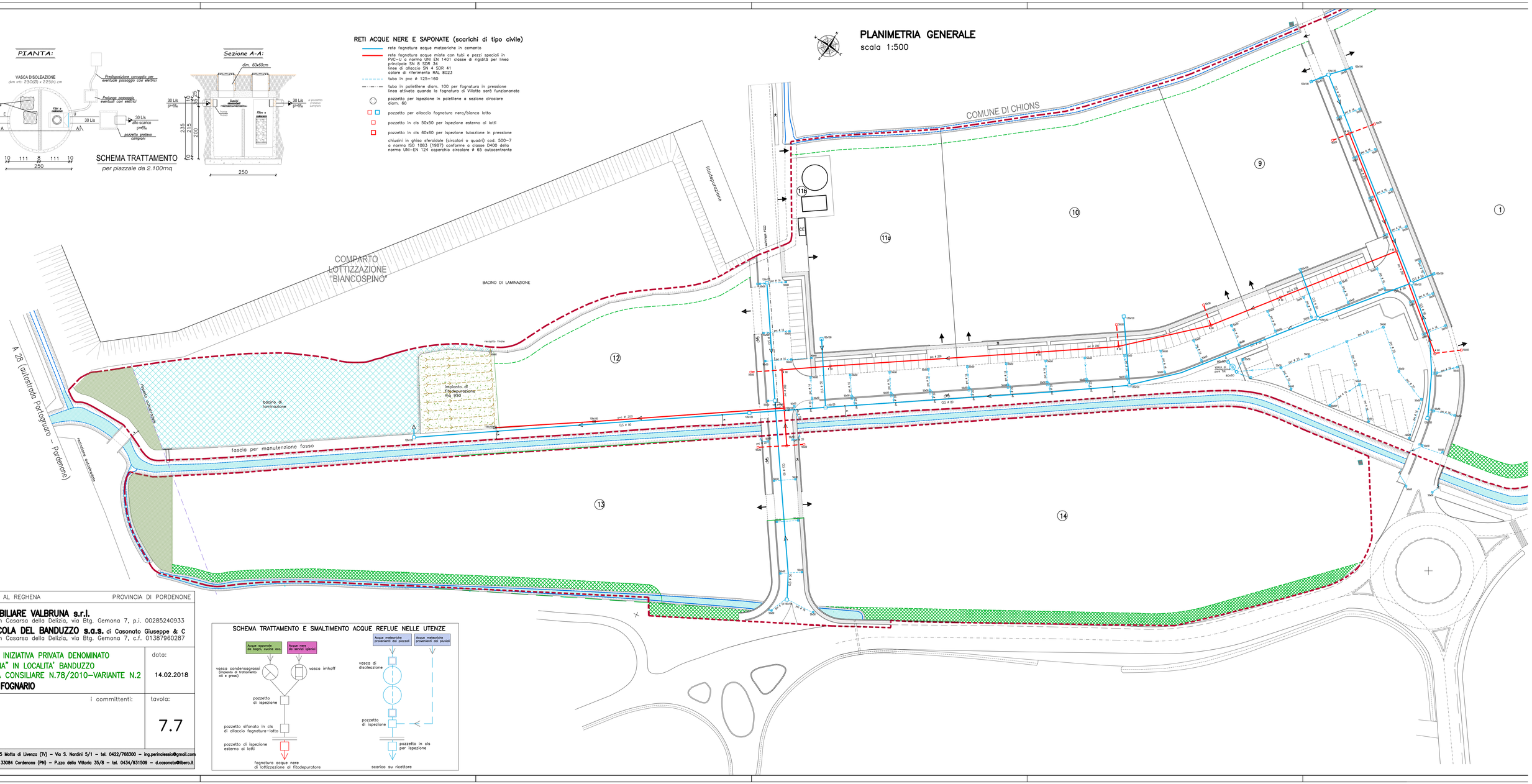

SCHEMA TRATTAMENTO E SMALTIMENTO ACQUE REFLUE NELLE UTENZE

COMUNE DI SESTO AL REGHENA	PROVINCIA DI PORDENONE
committenti: **IMMOBILIARE VALBRUNA s.r.l.** sede in Casarsa della Delizia, via Btg. Gemona 7, p.i. 00285240933 **AGRICOLA DEL BANDUZZO s.a.s.** di Casonato Giuseppe & C sede in Casarsa della Delizia, via Btg. Gemona 7, c.f. 01387960287	
oggetto: P.A.C. DI INIZIATIVA PRIVATA DENOMINATO "CAVALLINA" IN LOCALITA' BANDUZZO DELIBERA CONSILIARE N.78/2010-VARIANTE N.2 **SCHEMA FOGNARIO**	data: 14.02.2018
i tecnici: i committenti:	tavola: 7.7

Ing. ALESSIO PERIN – 31045 Motta di Livenza (TV) – Via S. Nardini 5/1 – tel. 0422/768300 – ing.perinalessio@gmail.com
Geom. DANIELE CASONATO – 33084 Cordenons (PN) – P.zza della Vittoria 35/8 – tel. 0434/931509 – d.casonato@libero.it