

QUADRO D'UNIONE ISOLATI

LEGENDA

Categorie operative edilizie

-  RESTAURO CONSERVATIVO
-  CONSERVAZIONE TIPOLOGICA
-  RISANAMENTO CONSERVATIVO
-  RISTRUTTURAZIONE EDILIZIA
-  AMPLIAMENTO E SOPRAELEVAZIONE
-  NUOVA COSTRUZIONE
-  DEMOLIZIONE SENZA RICOSTRUZIONE
-  DEMOLIZIONE CON RICOSTRUZIONE
-  ALLINEAMENTO OBBLIGATORIO DI GRONDA
-  EDIFICI RECENTI SOGGETTI A VINCOLO MORFOLOGICO

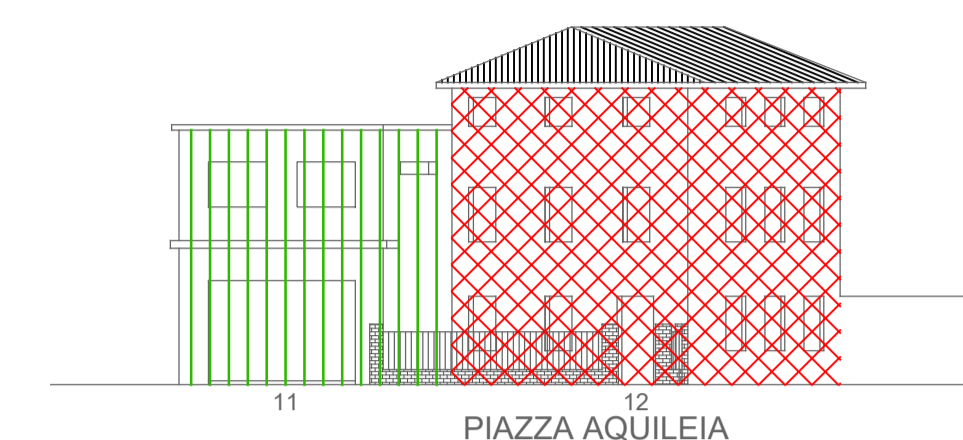

11 12
PIAZZA AQUILEIA

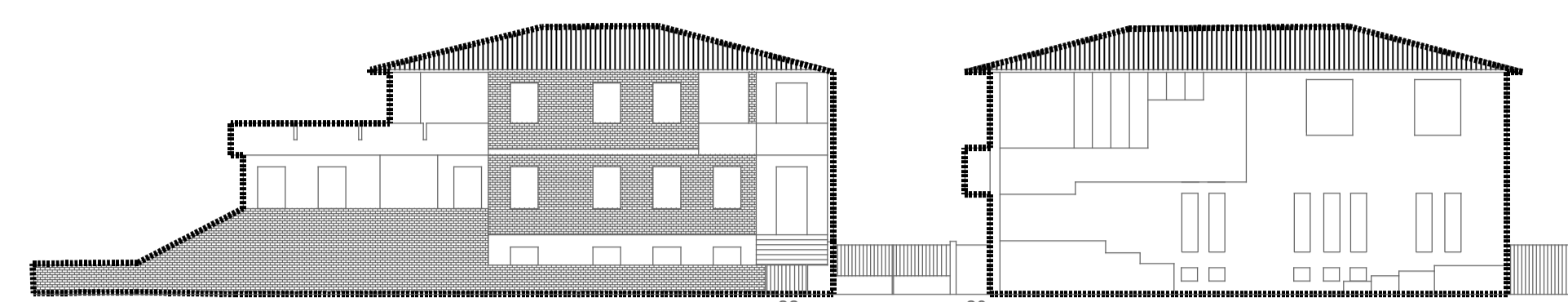

22 20

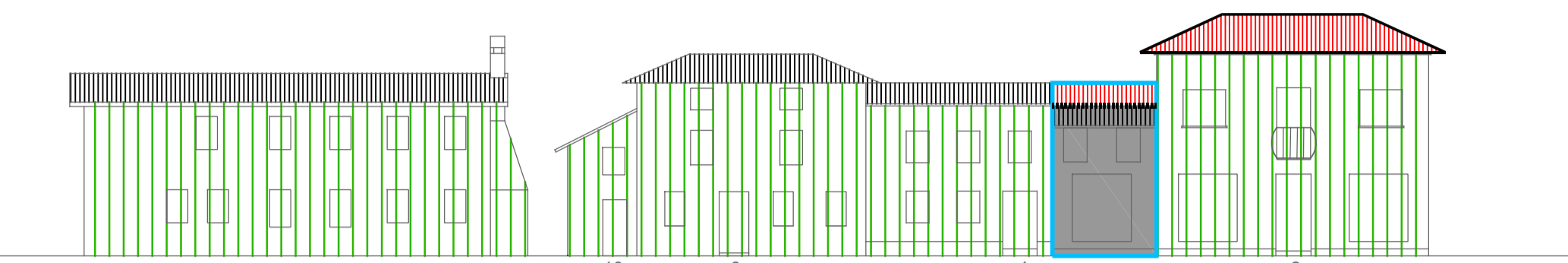

VIA JULIA CONCORDIA

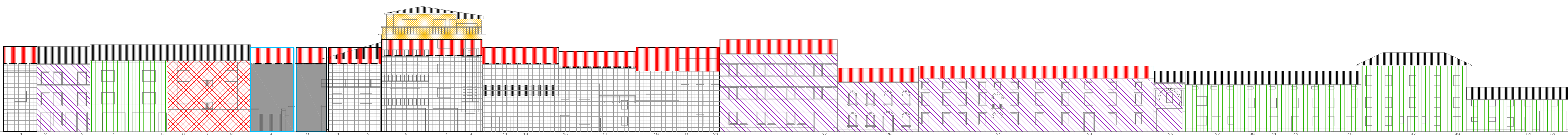

1 2 3 4 5 6 7 8 9 10 11 13 15 16 17 19 21 23 25 27 29 31 33 35 37 39 41 43 45 47 49 51 53

PIAZZA AQUILEIA

VIA JULIA CONCORDIA

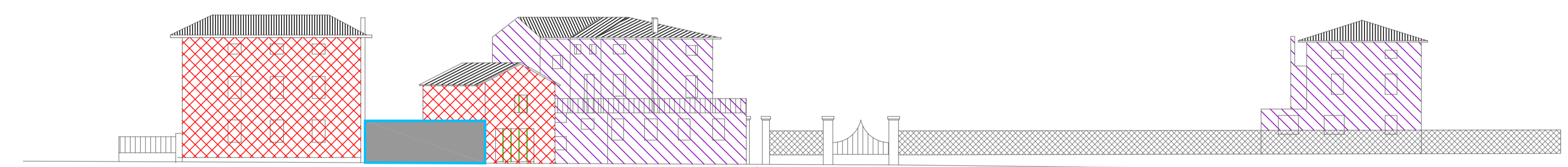

1 3
VIA FRIULI

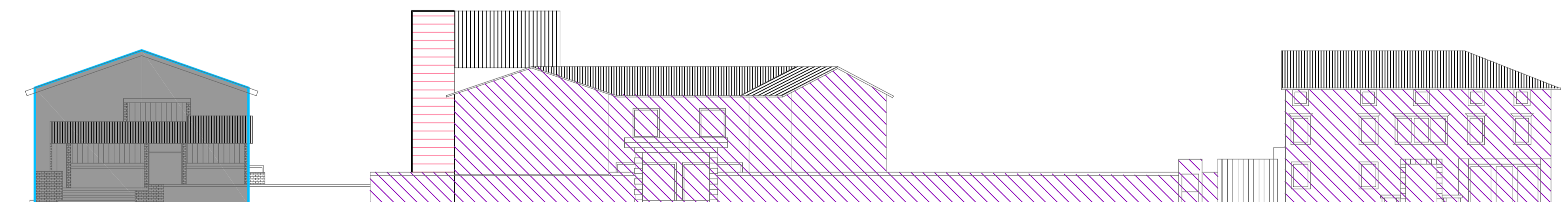

4

2 VIA FRIULI

15

16

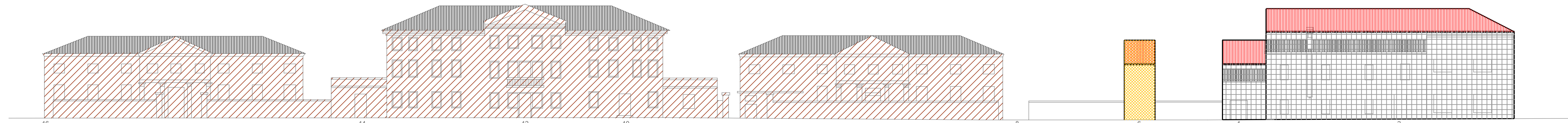

16

14

12

10

8

6

4

2

VIA ZANARDINI

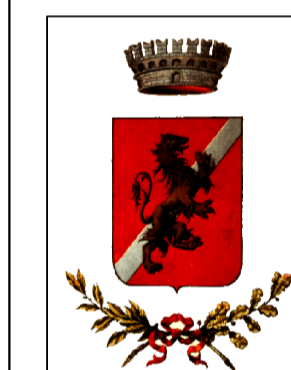

Provincia di Pordenone
COMUNE DI SESTO AL REGHENA

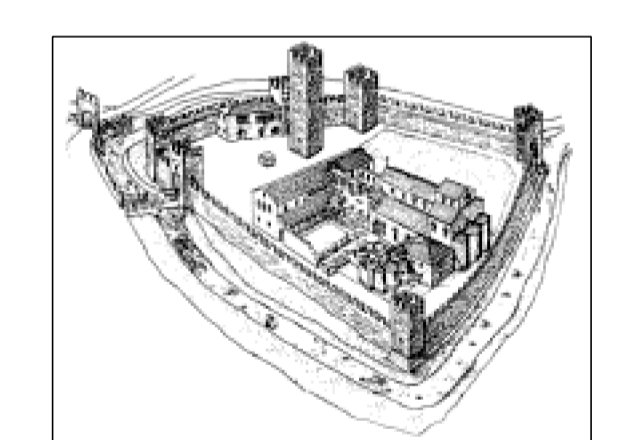

Professionista incaricato
Arch. Giovanni Bertin
Collaboratore:
Pian. Terr. Flavio Camatta
33074 Fontanafredda (PN)
tel 3494299535
e-mail: flavio.camatta@libero.it

OPERA: Piano Attuativo Comunale del Centro Storico Primario
COMITENTE: Comune di Sesto al Reghena

DESCRIZIONE TAVOLA	TAV.	DATA	SCALA
Prospetto Via Julia Concordia, Via Friuli, Via Zanardini	P5d	02/2019	200
		LIVELLO	COMMESSA
		PROGETTO	A001
		FILE	TIPO LAVORO
		P5d Julia Friuli Zan	A001