

VIA GIOTTO DI BONDONE

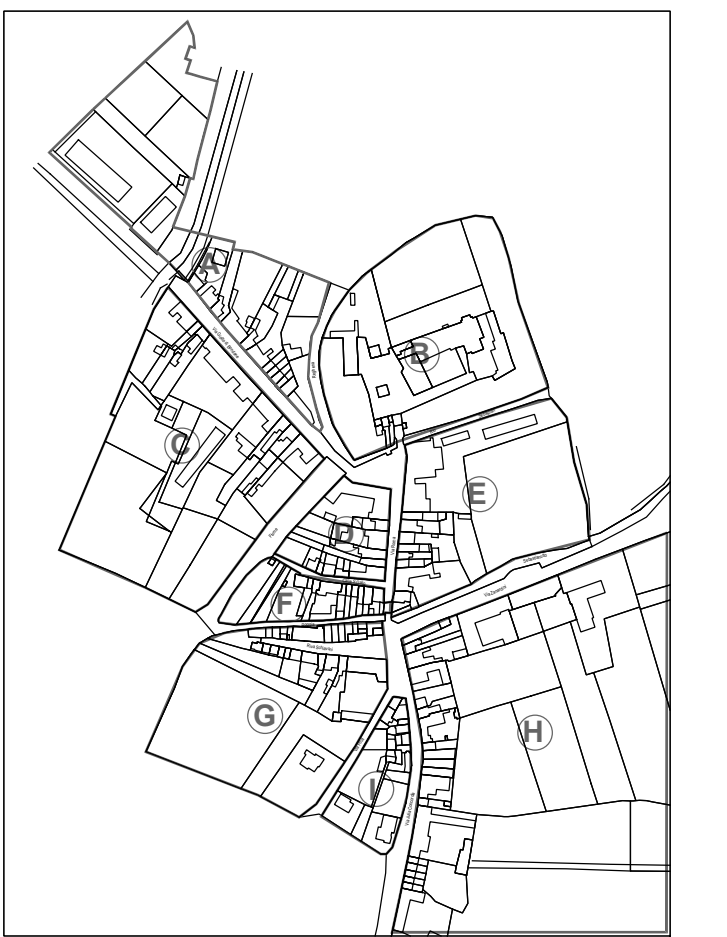

QUADRO D'UNIONE ISOLATI

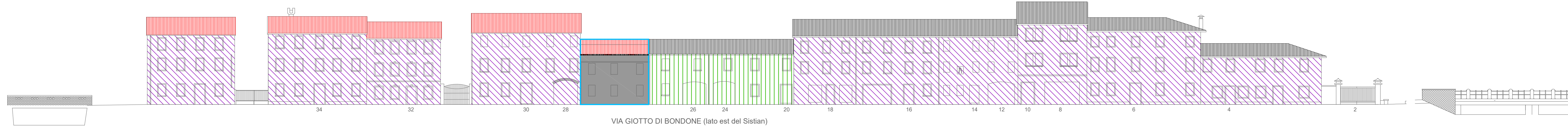

VIA GIOTTO DI BONDONE (lato est del Sistan)

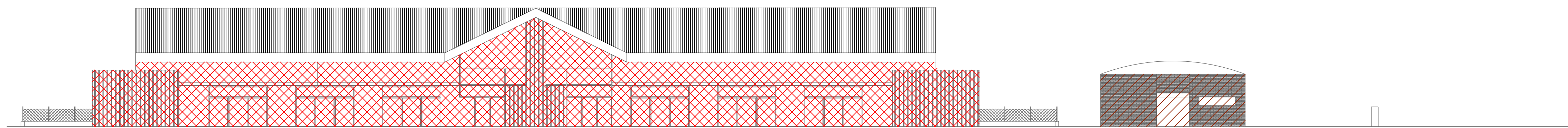

VIA GIOTTO DI BONDONE (lato ovest del Sistan)

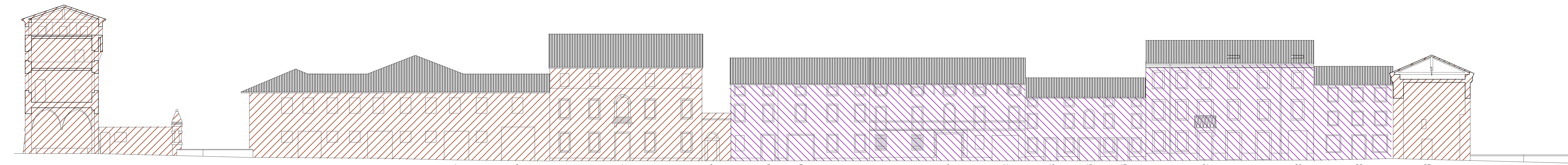

PIAZZA CARDINAL BARBO

VIA ROMA

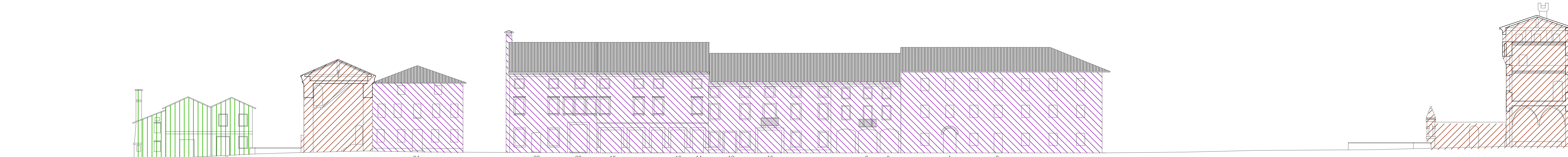

PIAZZA AQUILEIA

VIA ROMA

PIAZZA CARDINAL BARBO

LEGENDA

- Categorie operative edilizie
-  RESTAURO CONSERVATIVO
 -  CONSERVAZIONE TIPOLOGICA
 -  RISANAMENTO CONSERVATIVO
 -  RISTRUTTURAZIONE EDILIZIA
 -  AMPLIAMENTO E SOPRAELEVAZIONE
 -  NUOVA COSTRUZIONE
 -  DEMOLIZIONE SENZA RICOSTRUZIONE
 -  DEMOLIZIONE CON RICOSTRUZIONE
 -  ALLINEAMENTO OBBLIGATORIO DI GRONDA



Provincia di Pordenone
COMUNE DI SESTO AL REGHENA

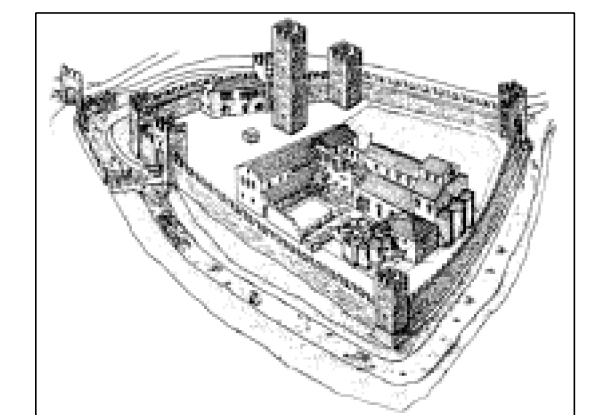

Professionista incaricato
 Collaboratore: **Pian. Terr. Flavio Camatta**
 Arch. Giovanni Bertin
 Viale Venezia, 86
 33074 Fontanafredda (PN)
 tel 3494299535
 e mail : flavio.camatta@libero.it

Piano Attuativo Comunale del Centro Storico

DESCRIZIONE TAVOLA	TAV.	DATA	SCALA
Prospetto Via Giotto da Bordone, Via Roma	P5b	05/2018	1:200
		LIVELLO	COMMESSA
		PROGETTO	A001
	FILE	ESPLICAZIONE	
	PRG-giotto roma	A001	